

南側 立面図 S:1/100

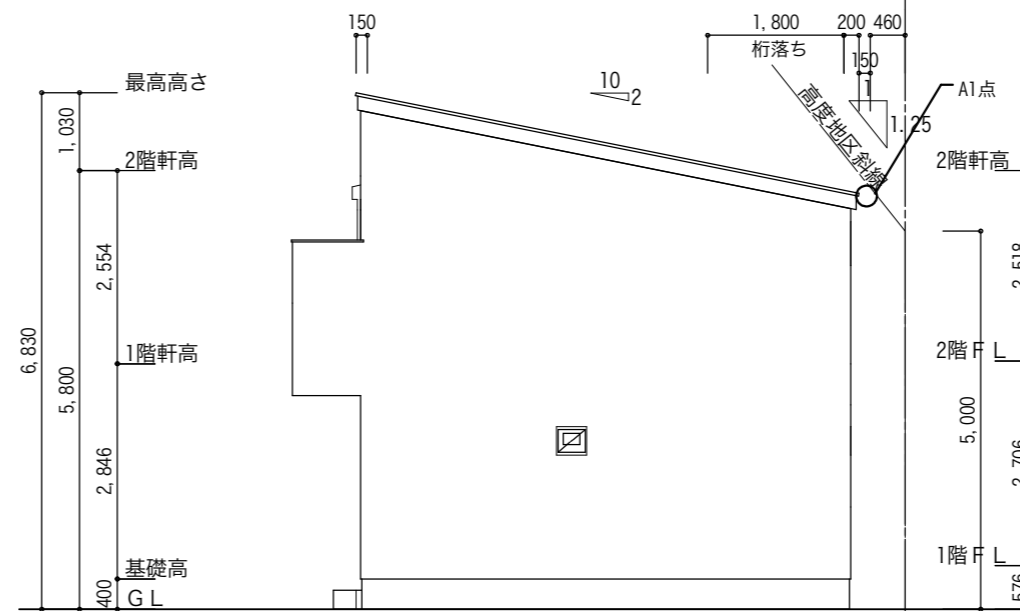

東側 立面図 S:1/100

A1点: $5.800 - (0.35 + 1.80) \times 0.2 + 0.100 = 5.470$
 制限高: $0.460 \times 1.25 + 5.000 = 5.575$ OK

外部仕上表(木造2階建) 軒上部束立て	
屋根	ガルバリウム鋼板張(NM-8697) 防水措置:アスファルトフイグ 940 重ね:上下100mm・左右200mm以上
軒裏	化粧繊維混入ケイ酸カルシウム板t=12 (NM-8579)
外壁	防火サイディング t=14 一部 t=16 (PC030BE-9201) 外部に面するシーリング材: JISA5758の耐久性区分8020同等以上 (通気工法) 防水措置:透水防水シート 重ね:上下90mm・左右150mm以上
バルコニー	FRP防水 DR-0137(床勾配1/50) 一般部立上り:水上より250mm以上 開口部立上り:水上より120mm以上
備考	※床下換気は基礎パッキング ア20使用 ※バルコニー部分は屋根断熱工法とする

屋根	無印 シルバー	マンセル値	3.3B6.4/0.1
壁	無印 白		N8
	グレー		10YR7/1
玄関ドア			2.0Y8.5/1.4

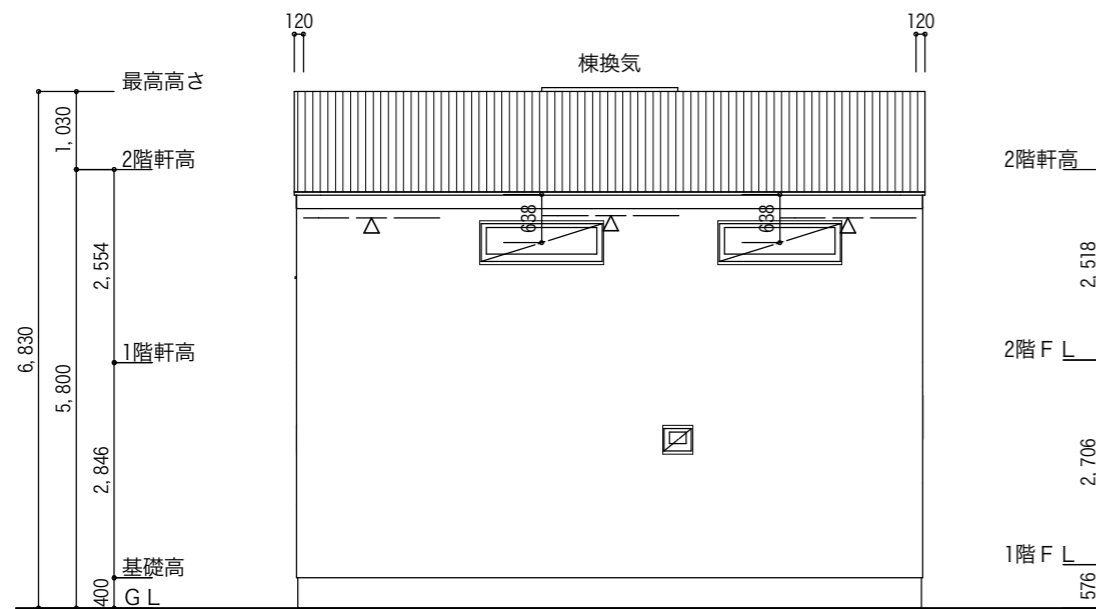

北側 立面図 S:1/100

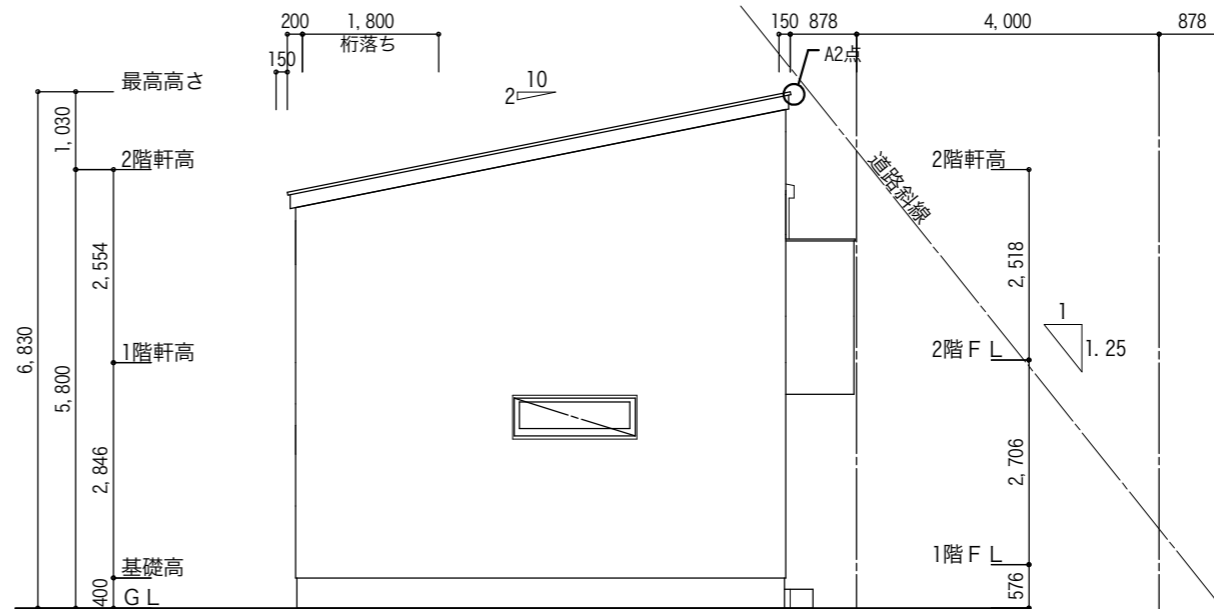

西側 立面図 S:1/100

A2点: $5.800 + (4.50 + 0.15) \times 0.2 + 0.100 + 0.05 = 6.880$
 制限高: $(4.000 + 0.878 + 0.878) \times 1.25 = 7.195$ OK

変更事項	

芦屋市東山町① 1棟

Date
2023/02/20

Drawn 二級建築士事務所 兵庫県知事登録第02A02021号 由正設計工房
二級建築士 兵庫県知事登録 100239号 小林 宏明

Scale
(A3版) 1/100

図面名

立面図-1

No.

07