

南側 立面図 S:1/100

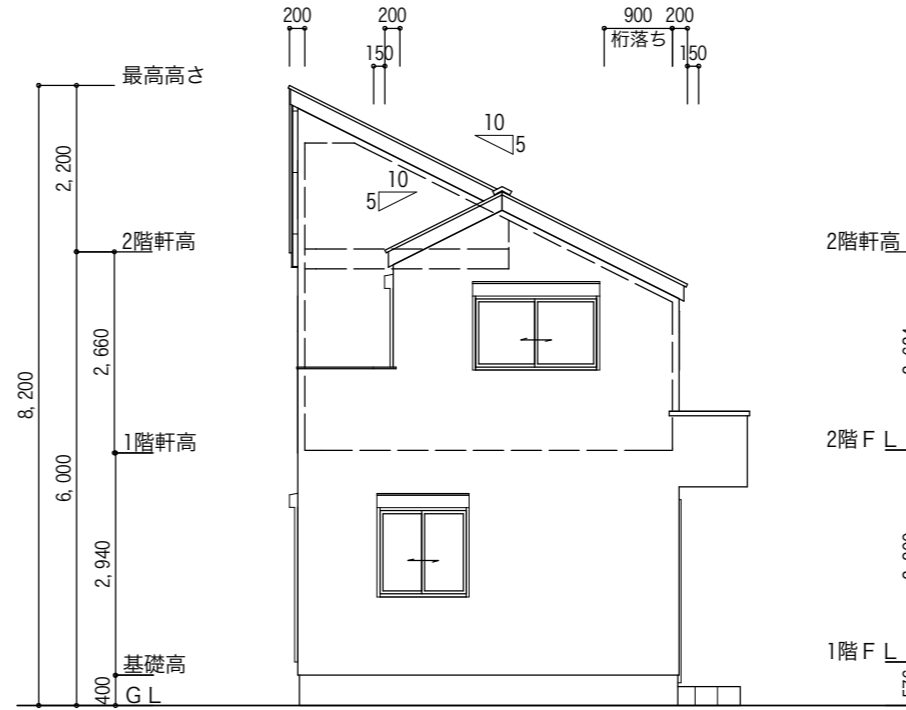

東側 立面図 S:1/100

外部仕上表(木造2階建) 軒上部束立て	
屋根	平形屋根スレート(NM-9567) 防水措置:アスファルトフイーグ 940 重ね:上下100mm・左右200mm以上
軒裏	化粧繊維混入ケイ酸カルシウム板t=12 (NM-8579)
外壁	防火サイディング t=14 一部t=16 (PC030BE-9201) (通気工法) 防水措置:透水防水シート 重ね:上下90mm・左右150mm以上
バルコニー	FRP防水 DR-0137(床勾配1/50) 一般部立上り:水上より250mm以上 開口部立上り:水上より120mm以上
備考	※床下換気は基礎パッキン ア20使用 ※バルコニー部分は屋根断熱工法とする

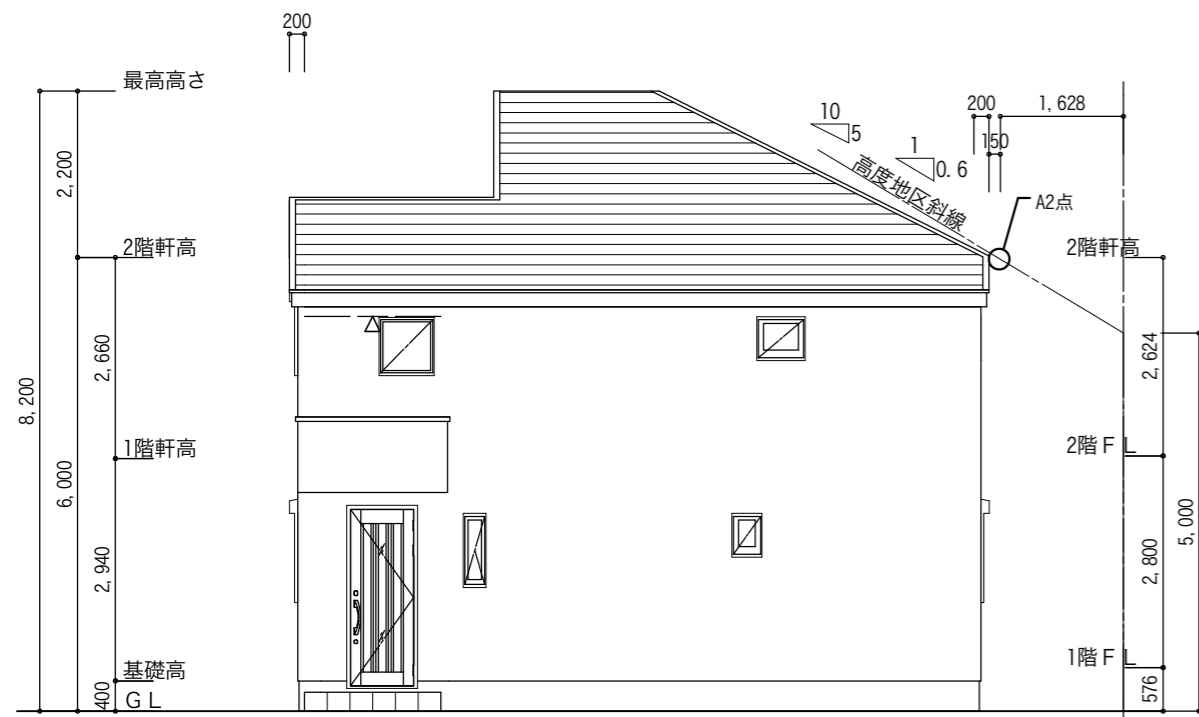

北側 立面図 S:1/100

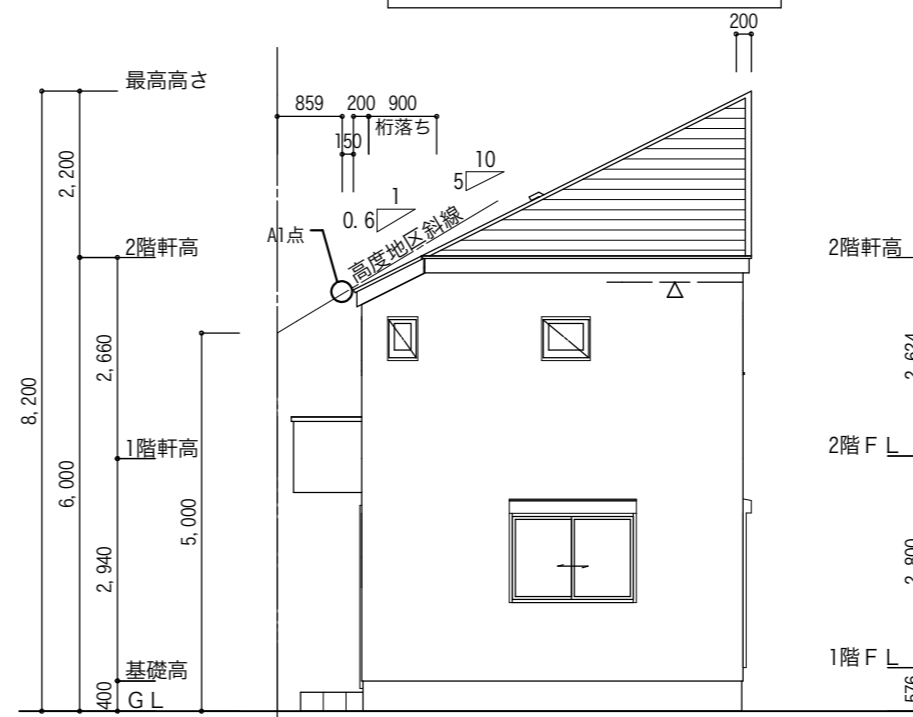

西側 立面図 S:1/100

A2点: $6.000 - 0.35 \times 0.5 + 0.120 = 5.945$
制限高: $1.628 \times 0.6 + 5.000 = 5.976$ OK

A1点: $6.000 - (0.35 + 0.90) \times 0.5 + 0.120 = 5.495$
制限高: $0.859 \times 0.6 + 5.000 = 5.515$ OK

変更事項

明石市朝霧町② 2棟

Date
2022/10/08

Drawn 二級建築士事務所 兵庫県知事登録第02A02021号 由正設計工房
二級建築士 兵庫県知事登録 100239号 小林 宏明

Scale
(A3版) 1/100

図面名

立面図-1

No.

07